

感染症予防に努めながら営業しております

大橋スイミングプラザにおける感染症に対する取り組みの一例です。

サーマルカメラによる体温確認 	プラズマクラスターによる空気の浄化 	指導中のフェイスシールド着用 	スタッフの健康体調管理 !CHECK! 	施設内・バスの消毒 手指消毒の設置 	3密や混雑の防止 密集 密閉 密接 	換気による空気環境の維持
---------------------------	------------------------------	---------------------------	-----------------------------------	------------------------------	---------------------------------------	-------------------------

テスト受講について

2週お休みされた場合は以下の方法でテスト可否を判定いたします。

- お休みが事前に分かっていて、対象の2週間で振替参加する場合、前日までにご連絡いただければテストを実施いたします。
- テスト週間にプレテストを受けているが予備週にお休みした場合、プレテストの結果を反映いたします。

欠席振替のご案内

欠席振替を下記の日時で行います。平日での振替取得ができない方にお勧めです。予約制となっておりますので、裏面のカレンダーをご確認の上、締切日までにご予約をお願いいたします。

2月23日(水・祝) 10:00~11:00

送迎バス発車時刻* 9:45発

- 12・1月の欠席振替はございません。

* 送迎バスは西鉄大橋駅~プールのみ運行します。乗降場所は
大橋駅東口バスロータリー側の西鉄バス降車場付近です。

ベビーコース通信

お誕生日おめでとう!

素敵な1年になりますように。

12月	1日	なかむたりつ	くん
	2日	いのうえれい	ちゃん
	3日	いぬつかあき	くん
	4日	すどうなぎと	くん
	6日	いけだひまり	ちゃん
	11日	かわばたはると	くん
	13日	はまだあいり	ちゃん
	18日	ともものうしのぶ	ちゃん
	25日	やまぐちさきこ	ちゃん

1月	2日	たかのみつぎ	くん
	19日	こうだはると	くん
	20日	いとうめぐ	ちゃん

2月	9日	いしばしりっか	ちゃん
	23日	いなおか	のんちゃん

おめでとう!!



スクールバスをご利用のお客様へ

送迎バスの円滑な運行には、ご利用される方々のご協力が必要です。

大事なお願い

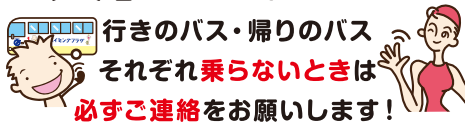

行きのバス・帰りのバス

それぞれ乗らないときは

必ずご連絡をお願いします!

~もし行きのバスに乗り遅れてしまったら~

→帰りのバスに乗るときは「帰り乗ります!」

と運転手が受付に言ってね!

バスに乗るお友達へ



★お約束★

1. バスの中では危ないので立たないでね
2. ゴミはゴミ箱の中へ入れよう
3. お菓子とジュースの飲食はしないでね
4. 名前を呼ばれたら返事をしましょう

みんなが、きもちよくバスにのるための「おやくそく」です。

- 運行中は座席を移動したり、騒ぐことのないようお願いします。

- スマホ・携帯・カメラなど撮影機能のついたもので、撮影を望まない人を撮影し嫌がらせをするといったトラブルも起きています。館内での撮影禁止はもちろんですが、お子様のプライバシー保護の観点からバス内での撮影も禁止とさせていただいております。ご家庭での声掛け、指導をよろしくお願いいたします。また、トラブルがあった場合は車内ドライブレコーダーを確認し、スタッフより注意させていただきます。

大きな声での会話はひかえましょう

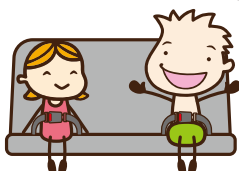

写真・動画撮影禁止

