



感染症予防に努めながら営業しております

大橋スイミングプラザにおける感染症に対する取り組みの一例です。

サーマルカメラによる体温確認 	プラスマクラスターによる空気浄化 	指導中のフェイスシールド着用 	スタッフの健康体調管理 CHECK! 	施設内・バスの消毒 手指消毒の設置 	3密や混雑の防止 密集 密閉 密接 	換気による空気環境の維持
---------------------------	-----------------------------	---------------------------	----------------------------------	---------------------------------	---------------------------------------	-------------------------

テスト受講について

2週お休みされた場合は以下の方法でテスト可否を判定いたします。

- お休みが事前に分かっていて、対象の2週間で振替参加する場合、前日までにご連絡いただければテストを実施いたします。
- テスト週間にプレテストを受けているが予備週にお休みした場合、プレテストの結果を反映いたします。

欠席振替のご案内

欠席振替を下記の日で行います。平日での振替取得ができない方にお勧めです。予約制となっておりますので、裏面のカレンダーをご確認の上、締切日までにご予約をお願いいたします。

3月21日(月・祝) 10:00~11:00

送迎バス発車時刻※ 9:45発

● 4・5月の欠席振替はございません。

※ 送迎バスは西鉄大橋駅~プールのみ運行します。乗降場所は、大橋駅東口バスロータリー側の西鉄バス降車場付近です。

ベビーコース通信

お誕生日おめでとう!
素敵な1年になりますように。

3月	1日	まえだ	かえで	ちゃん
	5日	くにひろ	るい	ちゃん
	6日	ながすえ	あやの	ちゃん
	6日	いまいずみ	さくら	ちゃん
	23日	たにがわ	はると	くん

4月	3日	まつおか	がく	くん
	5日	ひらもと	たすく	くん
	11日	にしお	さくすけ	くん
	28日	あべ	まれ	ちゃん

5月	6日	はぜやま	いと	ちゃん
	9日	おがわ	りんか	ちゃん
	19日	やまもと	かける	くん
	25日	しのはら	りんたろう	くん
	30日	ふるきど	いおり	くん

お誕生日おめでとう!

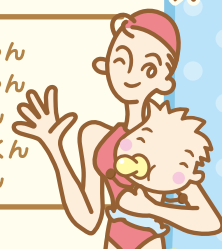

忘れ物はありませんか?



上着などの忘れ物が増えています。持ち物には全て、お子様のお名前をフルネームでご記入ください。また、ゴーグルや水泳帽子、水着等が、お着替えの時に入れ違ってしまうということが多く起きています。入れ違いになった物や貸し出し用が返ってきてないこともございますので、心当たりのあるお客様は、お知らせください。(忘れ物の保存期間は2か月となっております。)

コース変更は今がおすすめ!

4月は進級・進学にともない新入会やコース変更されるお客様が多い季節です。あわせてスクールバスの利用をご希望の方は、曜日や時間帯によって送迎ルートが変わりますので、お早めにご検討されることをおすすめします。

また、4月からの休会・退会・コース変更のお手続きは3月15日(火)までとなっております。

スクールバスの乗車ルールを守りましょう

大きな声での会話はひかえましょう

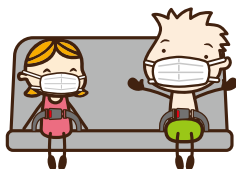

車内では必ず着席しましょう



- マスク着用のご協力をお願いします。
- お客様同士の間隔を極力空けてご乗車いただきます。
- 声のボリュームを落としてください。
- 運行中は席を立ったり、移動したりしないようにお願いします。
- お菓子・ジュース等飲食は禁止です。
- 写真・動画撮影は禁止です。

送迎バスの円滑な運行には、ご利用される方々のご協力が必要です。ご家庭での声掛け、指導をよろしくお願いいたします。また、トラブルがあった場合は車内ドライブレコーダーを確認し、スタッフより注意させていただきます。